

## INFORME RECORRIDO DE CONTROL Y VIGILANCIA RONDA DEL HUMEDAL GUAL N6- SECTOR MARTINEZ RICO

El día 29 de Junio de 2024, se realizó recorrido de control y vigilancia en la ronda del humedal Gualí (Ruta amarilla), ecosistema que fue declarado por la Corporación Autónoma Regional de Cundinamarca - CAR como Distrito Regional de Manejo Integrado a través del acuerdo 001 de 2014 "Por medio del cual se declaran como Distrito Regional de Manejo Integrado (DMI), los terrenos comprendidos por los humedales de Gualí, Tres Esquinas y Lagunas de Funzhé, y su área de influencia directa ubicada en los municipios de Funza, Mosquera y Tenjo, Cundinamarca", y estableció tres zonas: 1. Preservación (espejo de agua), 2. Recuperación (50 metros) y 3. Uso sostenible (100 metros), con el fin de identificar presuntas afectaciones ambientales.



Ilustración 1. Recorrido De Control Y vigilancia Ronda Del Humedal Gualí N°6  
Fuente: Google Earth

Durante el recorrido en la vereda El Hato, en las coordenadas 4° 42'9.252" N- 74°11'41.214" W hasta las coordenadas 4°42'17.262"N- 74°11'29.61"O, no se evidencia presencia de motobombas, ganado, residuos, ni posibles rellenos



SC-CER116470

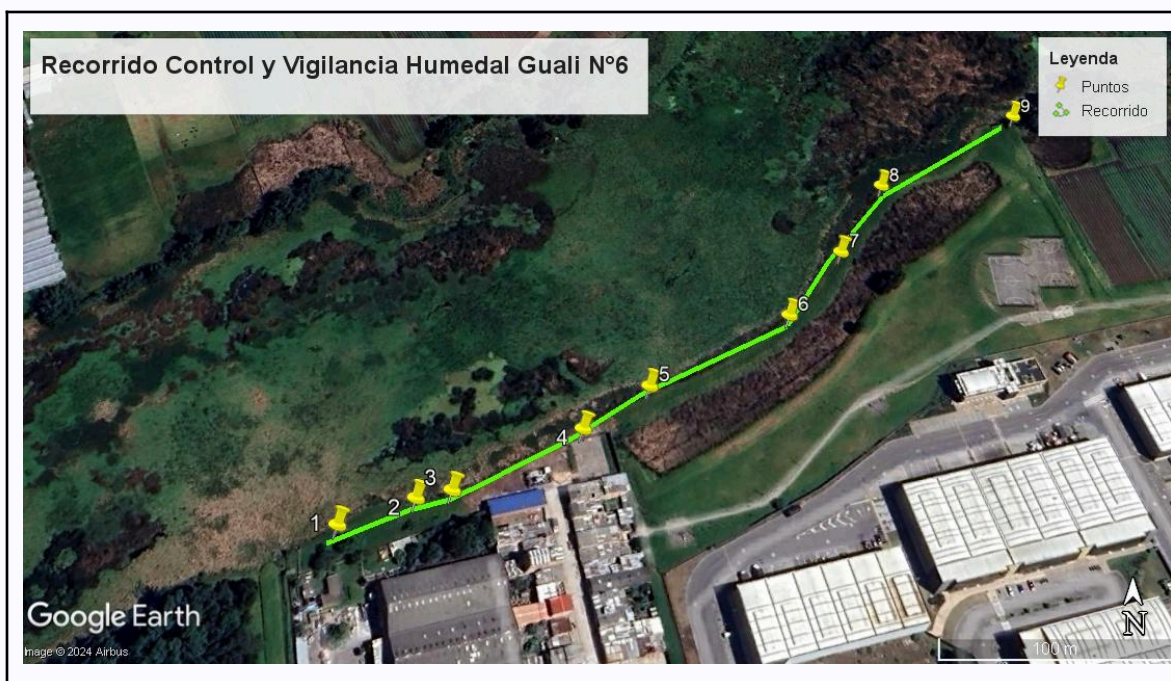

SA-CER753750



ST-CER753753



CO-SC-CER116470  
CO-ST-CER753763  
CO-SA-CER753750



**EVIDENCIA FOTOGRÁFICA:**



SC-CER116470



SA-CER753750



ST-CER753753



CO-SC-CER116470  
CO-ST-CER753763  
CO-SA-CER753750





ALCALDÍA DE  
**FUNZA**

C.P 250020  
Tel. (601) 8234070  
823 40 71 / 823 40 73  
Fax. (601) 8257620  
Dir. Cra. 14 No. 13-05  
03-FR-17 VER.10.2024

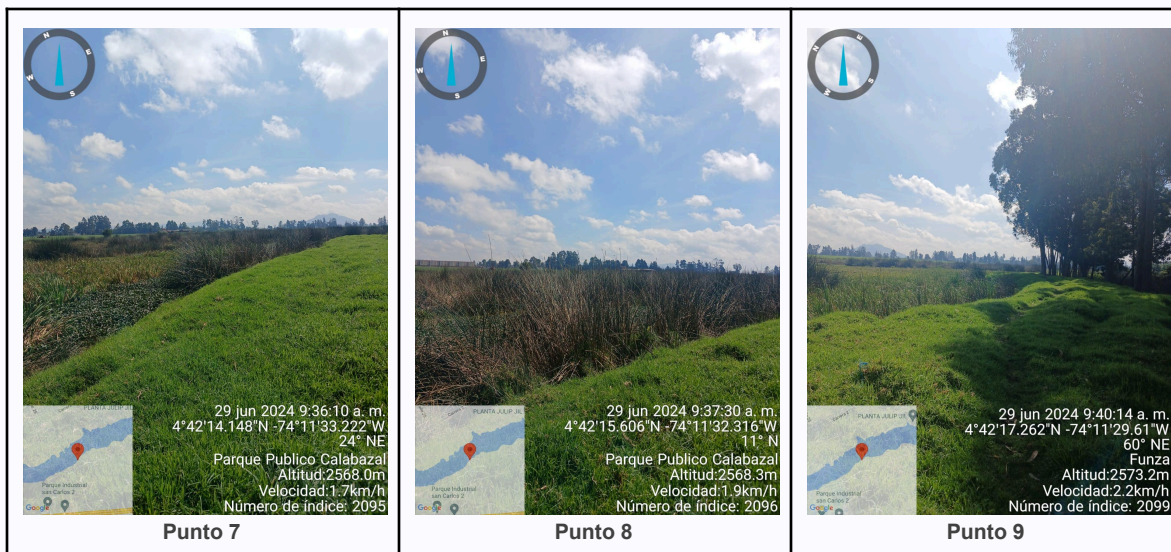

**JENNIFER ANDREA TOVAR RODRÍGUEZ**  
Gestora ambiental  
Contrato de prestación de servicios CPS2024047



SC-CER116470



SA-CER753750



ST-CER753753



CO-SC-CER116470  
CO-ST-CER753753  
CO-SA-CER753750